

2009 compta

Pour vous les petites entreprises, les artisans, les commerçants.
La tenue simple et pratique de votre comptabilité, de la saisie des écritures jusqu'au bilan.



Les + de Ciel Compta !

- + L'INTUICIEL
- + Envoyez votre déclaration TVA par Internet !
- + Imprimez automatiquement vos virements fournisseurs !
- + Obtenez d'un simple clic l'échéancier des factures à payer ou des créances clients à recevoir !
- + Visualisez par un tableau de bord l'activité de votre entreprise !

Démarrez rapidement

- Laissez vous guider par les assistants : mise en place de votre comptabilité, saisie des premières écritures,...
- Accédez directement aux fonctions clés du logiciel avec le mode Découverte
- Utilisez le Plan Comptable Minimum Normalisé
- Profitez de nombreux exemples pour vous entraîner

Vous saisissez vos premières écritures en quelques minutes !

Simplifiez votre quotidien

- Saisissez rapidement vos écritures grâce au calcul automatique de la TVA, du solde d'écriture et du compte en contrepartie
- Évitez les mauvaises surprises : éditez en un clic l'échéancier avec les paiements fournisseurs à venir !
- Vérifiez vos écritures financières
- Relancez simplement et efficacement les clients en retard de règlement

Vous n'avez pas besoin d'être un expert en informatique ou en comptabilité !

Gagnez du temps

- Pilotez votre activité grâce aux nombreux tableaux de bord, indicateurs et graphiques automatiques
- Envoyez vos déclarations TVA, listing TVA ou listing intracommunautaire électroniquement via INTERVAT
- Éditez en un clic les documents administratifs obligatoires : Grand-Livre, Balances, Journaux,...
- Calculez automatiquement votre Bilan et Compte de résultat
- Envoyez d'un simple clic toute votre comptabilité par e-mail à votre expert-comptable

Vous limitez le temps consacré aux contraintes administratives !

Modèle spécial ASBL !

En plus du modèle standard pour entreprises commerciales, Ciel Compta propose un modèle qui répond aux besoins des ASBL :

- Plan Comptable Minimum Associatif
- Edition du bilan et compte de résultat ASBL
- État du patrimoine
- Récapitulatif des droits et engagements

INCLUS

Assistance à l'installation



I S A  B E L



ciel!
Apprivoisez votre gestion
79 avenue Van Volxem
1190 BRUXELLES
Tél. : 02/346.55.07
Fax : 02/346.18.77
www.ciel.be

2009 compta

Infos techniques

DECLARATION PERIODIQUE A LA TVA			
I. INFORMATIONS GÉNÉRALES		PERIODE DIVIS-ANNEE : 01 2009	
NOMBRE DE DECLARANT DE		OU TRIMESTRE-ANNEE	
NOM ET ADRESSE DU DECLARANT		DEMANDE DE RESTITUTION <input type="checkbox"/>	
TEXT 2.1. / N.V.		DEMANDE DE FORMULES DE PAIEMENT <input type="checkbox"/>	
OPERATIONS		TAVES	
II A LA COUPE	III A L'ENTREE	IV DEBIT	V DEDUCTIBLES
00	01	239,66	239,66
649,86	02		6,24
00	03		
352,16	04	39,46	
45	05		01 SOLDE
46	06	97,24	233,42
47	07		
48	08		
49	09		011 ACCOMPTÉ

Editez votre déclaration de TVA en conformité avec les nouvelles exigences du Ministère des Finances

GÉNÉRALITES

- Nombre illimité d'exercices, comptes, journaux, écritures...
- Deux modes d'affichage des fonctions : Découverte et Complet
- Plan Comptable Minimum Normalisé ou Associatif

SAISIES

- Saisie sur 2 exercices sans clôturer
- Accès à l'historique de l'exercice après clôture
- Saisie achats, ventes, OD et financiers
- Calcul automatique de la TVA, du solde et du compte de contrepartie
- Enregistrement des écritures en brouillard ou en simulation avant validation définitive

ÉDITIONS

- Bilan, compte de résultat
- Déclaration TVA, listing TVA et intracommunautaire
- Calcul automatique de la déclaration de TVA et génération de l'écriture de régularisation (OD)
- Relevé 325.50 et 281.50
- Grand-Livre, Balance, Journaux, Brouillard
- Soldes Intermédiaires de Gestion
- Plus de 100 états pré paramétrés

GESTION COMPLÈTE DES TIERS

- Comptes clients et fournisseurs
- Encours clients, relances, mailings
- Alerte en cas de dépassement d'encours autorisé
- Gestion des codes IBAN et BIC

ANALYTIQUE ET BUDGÉTAIRE

- Clés de répartition analytique
- Budgétisation mensuelle ou globale

INTERNET

- Envoi des écritures à votre expert-comptable par e-mail ou sur disquette

Configuration minimale

- Processeur 500 Mhz (700 Mhz conseillé) - 256 Mo de RAM - 150 Mo d'espace disque disponible pour l'installation
- Lecteur de CD-ROM ou de DVD-ROM
- Imprimante laser ou jet d'encre
- Carte graphique et moniteur ayant une résolution minimum de 1024x768
- Carte son compatible Windows™, haut-parleurs
- Nécessite Windows™ 2000, XP ou Vista
- Fonctions Internet : nécessitent Internet Explorer 5 ou supérieur, une connexion Internet, et un logiciel de messagerie

Microsoft est une marque déposée et Windows™ et son logo sont des marques déposées de Microsoft Corporation.

TRAITEMENT

- Lettrage automatique ou manuel
- Génération des virements fournisseurs au format CODA 2.1
- Contrepassement, réimputation
- Clôture et réouverture automatiques et assistées

ÉCHANGE DE DONNÉES

- Import direct des écritures de Ciel Devis Factures, Ciel Gestion Commerciale, Ciel Associations, Ciel Immobilisations et Ciel Point de Vente
- Export de la balance vers ACCON, la référence en matière d'édition de comptes annuels, FIRST (logiciel d'édition et de contrôles des comptes annuels)

CONFORMITÉ

- Les déclarations TVA, les listings TVA et intracommunautaire agréés par le Ministère des Finances
- Dépôt des déclarations TVA et listings en ligne via INTERVAT
- Dépôt des fiches 281.50 en ligne via belgotaxonweb.be

SÉCURITÉ/SAUVEGARDE

- Contrôle de cohérence comptable des données, avec correction des erreurs
- Gestion des droits d'accès aux fonctions et sociétés par code et mot de passe
- Sauvegarde automatique

AIDES

- Aide contextuelle et conseillers



2009 associations

Pour tout type d'association, la gestion des membres, le suivi des cotisations et des activités ainsi que la comptabilité en Dépenses/Recettes.

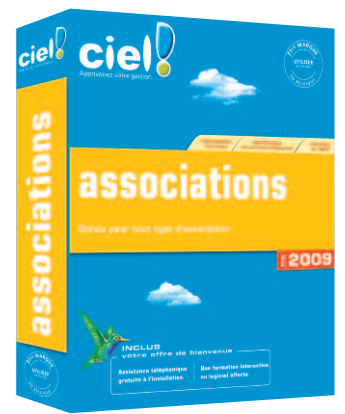

Démarrez rapidement

- Démarrez en un clin d'œil avec les modèles de fiches membres, cotisations et activités prêts à l'emploi et personnalisables
- Accédez rapidement aux informations relatives à chaque membre : coordonnées, centres d'intérêts, activités,...

Vous êtes opérationnel en quelques minutes !

Simplifiez votre quotidien

- Gérez en un clin d'œil tous ceux qui participent à la vie de votre association : membres du bureau, partenaires financiers, membres honorifiques,...
- Planifiez simplement vos relances de cotisations, vos tâches à effectuer,...
- Adaptez en un clic des mailings ciblés, directement à partir de votre liste de membres
- Envoyez en quelques secondes vos documents au format PDF par e-mail, à vos membres et partenaires
- Organisez vos sorties, soirées, ... et gérez automatiquement les places disponibles

Vous gérez simplement vos membres, vos cotisations et vos activités !

Gagnez du temps

- Suivez rapidement le règlement des cotisations et activités avec génération des appels de cotisations pour renouvellement et relance automatique
- Obtenez automatiquement les écritures comptables correspondant au règlement des cotisations et activités
- Tenez vos comptes et le budget de votre association grâce au module de Dépenses/Recettes
- Répondez aux obligations de la loi du 2 mai 2002 en éditant les différents états légaux : tableaux des Dépenses/Recettes, totaux, état du patrimoine et récapitulatif des droits et engagements de votre ASBL

Vous limitez le temps consacré aux tâches administratives !

Les + de Ciel Associations !

- + Personnalisez les fiches membres avec vos propres champs de saisie
- + Organisez vos activités et gérez les places disponibles
- + Suivez en un clic le règlement des cotisations et des activités
- + Saisissez les dépenses et les recettes de votre association sans notion comptable
- + Editez tous les états légaux obligatoires pour les petites ASBL

INCLUS

Assistance à l'installation

Compatible



Windows Vista
Windows XP
et 2000

ciel!
Apprivoisez votre gestion

79 avenue Van Volxem
B-1190 BRUXELLES
Tél. : 02/346.55.07
Fax : 02/346.18.77
www.ciel.be

2009 associations

Infos techniques

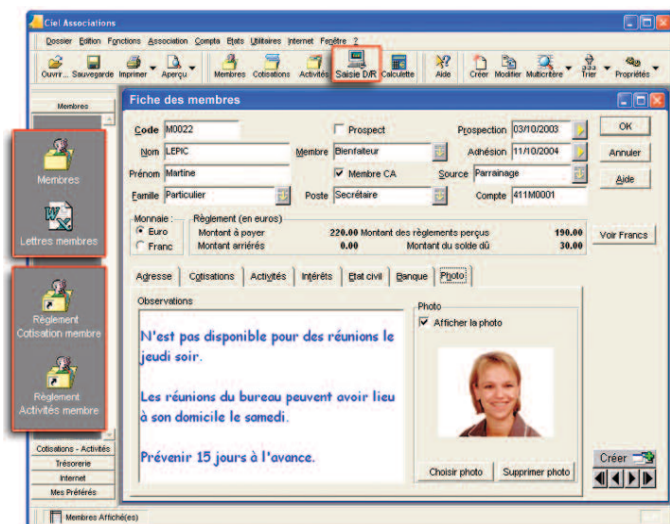

Gagnez du temps en accédant directement aux informations concernant vos membres.

Configuration minimale

- Processeur 500 Mhz (700 Mhz conseillé) - 256 Mo de RAM - 100 Mo d'espace disque disponible pour l'installation
- Lecteur de CD-ROM ou de DVD-ROM
- Imprimante laser ou jet d'encre
- Carte graphique et moniteur ayant une résolution minimum de 1024x768
- Carte son compatible Windows™, haut-parleurs
- Nécessite Windows™ 2000, XP ou Vista
- Fonctions Internet : nécessitent Internet Explorer 5 ou supérieur, une connexion Internet, et un logiciel de messagerie

Microsoft est une marque déposée et Windows™ et son logo sont des marques déposées de Microsoft Corporation.

GÉNÉRALITES

- Nombre d'associations, de membres, de cotisations, d'activités illimité
- Recherches et éditions multi-critères sur tous les fichiers

AIDES

- Aide en ligne, contextuelle
- Formation interactive sur CD-Rom

MEMBRES/COTISATIONS

- Gestion des membres, des prospects et des anciens membres
- Coordonnées : code, nom, prénom, adresse, téléphone, fax,...
- Dates de prospection et d'adhésion
- Gestion des centres d'intérêts
- Possibilité d'affecter plusieurs cotisations à un membre
- Duplication d'une cotisation ou d'un membre afin d'éviter les saisies répétitives
- Possibilité de créer une grille de tarifs par cotisation
- Renouvellement direct à partir des fiches membres
- Suivi des règlements de cotisations et des arriérés
- Planification des mailings, relances,...

GESTION DES ACTIVITÉS

- Création de modèles pour les activités organisées régulièrement
- Gestion des places disponibles et de la surréservation
- Création de grilles de tarifs
- Gestion des partenaires (sponsor, entraîneur,...)

TENUE DES COMPTES

- Plan Comptable Minimum Associatif
- Saisie des dépenses et des recettes
- Suivi de trésorerie
- Regroupement analytique
- Gestion des postes de trésorerie
- Saisie de virements de poste à poste et de banque à banque
- Génération des écritures de cotisation, d'activité et de règlement
- Exportation du journal comptable vers Ciel Compta, Ciel Compta Evolution

PERSONNALISATION

- Barre de navigation entièrement paramétrable
- Création de champs personnalisés (ajout de zones de saisie par insertion de texte, valeur, table, image...)
- Personnalisation des éditions

ÉDITIONS

- Liste des membres
- État et CA des activités
- CA des cotisations
- État analytique
- Grand-livre
- État Dépenses/Recettes
- État du patrimoine
- Droits et engagements

LIENS BUREAUTIQUES

- Mailings et lettres de relance directement à partir de Word
- Export de l'information de vos membres, cotisations, activités sur Excel
- Création d'étiquettes

INTERNET

- Création automatique des pages membres et activités de votre site internet
- Liens avec le site Ciel : www.ciel.be

ECHANGES DE DONNÉES

- Import/Export de tous les fichiers aux formats ASCII et DBF
- Envoi de vos éditions, mailings par Internet, au format PDF

SÉCURITÉ/SAUVEGARDE

- Fonctions de sauvegarde et de restauration
- Réparation des fichiers en cas d'incident (coupure de courant...)
- Fichier de transactions permettant de retracer le travail de chaque utilisateur



2009 immobilisations

Pour vous les petites entreprises, les artisans, les commerçants, la gestion de vos immobilisations, du calcul des amortissements à l'inventaire.

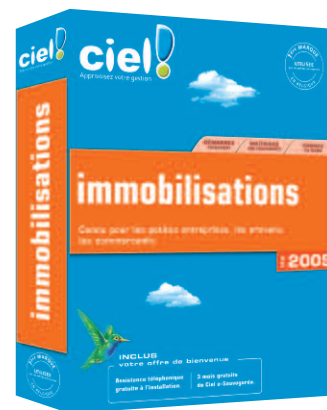

Les + de Ciel Immobilisations !

- + Calcul automatique des amortissements
- + Gestion intégrale des immobilisations : mise au rebut, vente,...
- + Inventaire physique des immobilisations
- + Calcul des amortissements au prorata temporis
- + Transfert des écritures en un clic dans Ciel Compta

INCLUS
Assistance
à
l'installation

Démarrez rapidement

- Enregistrez facilement vos immobilisations : saisissez la valeur d'achat, puis le type et la durée d'amortissements et vous obtenez instantanément le plan d'amortissement et les écritures de dotations mensuelles et annuelles. Tous les comptes d'immobilisations sont pré-définis !

Vous enregistrez vos premières immobilisations immédiatement !

Simplifiez votre quotidien

- Calcul des amortissements au prorata temporis
- Gérez tous les cas de figure (vente, mise au rebut, cession partielle) et tous les types d'amortissements (linéaire, dégressif, exceptionnel, dérogatoire)
- Éditez d'un simple clic vos dotations annuelles, la TVA à reverser, les réintégrations fiscales, les plus ou moins values,...
- Évitez les ressaisies, transférez instantanément vos écritures de dotations dans Ciel Compta

Vous n'avez pas besoin d'être un expert en informatique ou en comptabilité !

Gagnez du temps

- Réalisez votre inventaire physique par localisation (établissements, magasins,...), vous pouvez même le faire en lecture optique de code-barres
- Identifiez facilement vos immobilisations en imprimant des étiquettes
- Optimisez l'utilisation de votre logiciel en utilisant les barres de navigation et d'outils paramétrables
- Éditez facilement des statistiques et des graphiques pour savoir exactement où vous en êtes : montants des amortissements, répartition par familles,...
- Anticipez votre situation future : visualisez en un clin d'œil la valeur de vos immobilisations à une date donnée

Vous limitez le temps consacré aux tâches administratives !

Compatible



Windows Vista
Windows XP
et 2000

ciel!
Apprivoisez votre gestion

79 avenue Van Volxem
1190 BRUXELLES
Tél. : 02/346.55.07
Fax : 02/346.18.77
www.ciel.be

2009 immobilisations

Infos techniques

Date	Valeur	Dotation	Amortissement cumulé	Valeur résiduelle
1 31/12/2005	6 500,00	471,70	471,70	6 028,30
2 31/12/2006	6 028,30	812,90	1 284,20	5 215,80
3 31/12/2007	5 215,80	812,90	2 096,70	4 403,30
4 31/12/2008	4 403,30	812,90	2 909,20	3 590,80
5 31/12/2009	3 590,80	812,90	3 721,70	2 778,30
6 31/12/2010	2 778,30	812,90	4 534,20	1 965,80
7 31/12/2011	1 965,80	812,90	5 346,70	1 153,30
8 31/12/2012	1 153,30	812,90	6 159,20	340,80
9 31/12/2013	340,80	340,80	6 500,00	0,00

Vos plan d'amortissements sont automatiquement calculés.

Configuration minimale

- Processeur 500 Mhz (700 Mhz conseillé) – 256 Mo de RAM – 100 Mo d'espace disque disponible pour l'installation
- Lecteur de CD-ROM ou de DVD-ROM
- Imprimante laser ou jet d'encre
- Carte graphique et moniteur ayant une résolution minimum de 1024x768
- Nécessite Windows™ 2000, XP ou Vista
- Fonctions Internet : nécessitent Internet Explorer 5 ou supérieur, une connexion Internet et un logiciel de messagerie

Microsoft est une marque déposée et Windows™ et son logo sont des marques déposées de Microsoft Corporation.

GÉNÉRALITES

- Nombre illimité de sociétés, immobilisations, enregistrements...
- Paramétrage de la date de clôture d'exercice (modifiable en cours d'exercice)
- Gestion d'exercices de durée variable

GESTION DES IMMOBILISATIONS ET DE LEURS AMORTISSEMENTS

- Historique de l'immobilisation : fournisseur, montant de cession, acheteur,...
- Description complète de la fiche d'immobilisation
- Calculs sur 360 ou 365 jours
- Distinction entre la date d'achat et celle de mise en service
- Prise en compte de l'amortissement linéaire, dégressif, exceptionnel
- Gestion des immobilisations par lot
- Gestion complète des sorties d'immobilisations, des cessions partielles, des virements de poste à poste
- Reprise des fiches d'immobilisations déjà totalement ou partiellement amorties
- Gestion fiscale : calcul des amortissements fiscaux, réintégrations fiscales, plus ou moins values de cession
- Gestion prévisionnelle : simulations à une date choisie de la valeur du parc, des amortissements et des dotations
- Calcul de la TVA à reverser

INVENTAIRE

- Inventaire physique par localisation
- Regroupement des fiches par famille et code analytique
- Édition d'étiquettes
- Éditions des différences entre l'emplacement théorique et l'inventaire physique

ÉDITIONS

- Liste des immobilisations
- Étiquettes d'identification et fiches d'immobilisations
- Plan d'amortissement, édition des écritures de dotations (mensuelles ou annuelles)
- État des plus ou moins values à court ou long terme, des réintégrations fiscales
- État mensuel de TVA à reverser
- Générateur d'états : création de vos propres documents comptables, de vos états de gestion

ECHANGES DE DONNÉES

- Exportation du journal des dotations vers Ciel Compta pour Windows
- Export du fichier des immobilisations au format ASCII
- Exports paramétrables en TXT, DBF, XML...

SÉCURITÉ/SAUVEGARDE

- Sauvegarde de vos données
- Réparation des fichiers en cas d'incident (coupure de courant...)
- Mot de passe

